



Associazione di Cultura Sport e Tempo Libero



“**Lega Acsi Basket Life**” è il nuovo player di **ACSI** per rilanciare un nuovo modo di vivere la pallacanestro.

Questo progetto nasce grazie all’**esperienza di specialisti** del settore basket, dirigenti e tecnici ACSI, che organizzano e promuovono tornei di pallacanestro da più di 20 anni.

Proprio grazie alla loro competenza sul campo hanno aderito ad ACSI proponendo una rivoluzione nel mondo della pallacanestro portando sul tavolo le richieste di tutte quelle persone che vivono di basket ogni giorno come presidenti, dirigenti, arbitri e giocatori.

Dall’idea di dirigenti territoriali ACSI prende così vita il progetto “**Lega ACSI Basket Life**” conferendone a **Fabiano Ferro** la rappresentanza e conduzione.

“**Lega Acsi Basket Life**” nasce per dare una risposta efficace alle problematiche che affliggono il nostro amato sport: carenza della disponibilità dei campi di gioco, abbandono degli atleti nei primi anni senior, calo della qualità arbitrale, rigidità di alcune regole, l’aumento costante della burocrazia e l’aumento dei costi.

Il nostro obiettivo non è quello di portare la nazionale alle Olimpiadi ma quello di riempire palestre e campetti di appassionati di tutte le età che rincorrono una palla a spicchi.



## **CHI E' ACSI**

L'ACSI – Associazione di cultura, sport e tempo libero, è **una associazione nazionale di promozione sociale** che svolge attività nel settore della cultura, dello sport e del tempo libero e del turismo sociale, fondata il 6 aprile 1960 a Roma.

L'ACSI è riconosciuto dal **CONI**, ai fini sportivi, **Ente di Promozione Sportiva** con deliberazione del Consiglio Nazionale del 24 giugno 1976 e dal **Ministero dell'Interno** quale **Ente Nazionale con finalità assistenziali** con decreto del 27 dicembre 1986. L'ACSI è un **Ente Nazionale di Promozione Sociale** iscritta nel Registro Nazionale delle Associazioni di Promozione Sociale.

L'ACSI dal novembre del 1999 è membro effettivo dello CSIT (Confederation Sportive Internationale Du Travail – International Labour Sports Confederation) organismo internazionale di sport per tutti riconosciuto dal **CIO**.

L'ACSI conta in tutta Italia oltre **1.000.000 tesserati** rendendolo uno dei maggiori Enti di Promozione Sportiva ed è iscritto al codice del terzo settore.

L'ACSI è composto da una **struttura nazionale** formata da **20 comitati regionali** e **140 comitati provinciali**, interprovinciali e zonal.

L'ACSI permette l'affiliazione a diverse forme e realtà associative: **A.S.D., S.S.D., A.P.S., B.A.S. e A.S.D. / A.P.S.**

# I 7 PILASTRI

“Lega Acsi Basket Life” si basa su 7 pilastri, 7 punti cardini imprescindibili. Il nostro obiettivo è essere dei punti di riferimento in tutti e 7 queste caratteristiche fondamentali nel mondo della pallacanestro amatoriale.



## 1° PILASTRO: PROFESSIONALITA'

I nostri tornei/eventi sono **amatoriali**, ovvero aperti ad atleti non professionisti che non fanno della pallacanestro la loro principale attività lavorativa.

Spesso si associa questa “amatorialità” anche all’organizzazione dei tornei.

Purtroppo a ragion veduta molti tornei amatoriali sono organizzati con poca “professionalità”, scarsa attenzione, basso impegno e molta leggerezza.

La parola che i dirigenti di squadra si sentono spesso dire dagli organizzatori è : *“ma si dai... tanto è...”* e aggiungeteci il nome dell’ente per il quale giocate.

Questo è il primo pilastro, la prima caratteristica di cambiamento.

Il nostro obiettivo è offrire un modello organizzativo molto professionale.

L’organizzazione delle attività sarà effettuato con **competenza, scrupolosità e ottima preparazione** sulle normative. Il primo punto di cambiamento parte proprio da qui.

## 2° PILASTRO: DISPONIBILITA'

In questa organizzazione amplieremo la “disponibilità” a tutte le richieste/domande e assistenza che riguardano anche l’affiliazione/tesseramento e la gestione dei tornei/eventi, in quanto parte integrante della struttura Acsi.

Il nostro punto di forza è il numero unico **351 651 0904** e la mail unica

[legabasketlife@acsi.it](mailto:legabasketlife@acsi.it).

L’assistenza telefonica e digitale è praticamente **h24**; garantita dalle **7.00** alle **23.30** da lunedì a domenica (ma spesso ci troverete anche fuori da questi orari).

Al numero di assistenza (disponibile anche su WhatsApp) risponderà un membro del nostro staff che vi aiuterà sia per le domande sull’attività, sia su quesiti normativi e di tesseramento, sia su problematiche derivanti dal software e sia su possibili emergenze durante le partite.



## 3° PILASTRO: COSTI

I costi di partecipazione alle attività o dei nostri tornei **sono particolarmente contenuti**.

Questo significa che i servizi sono scarsi? Assolutamente no!!

I servizi, il valore assicurativo delle tessere e la qualità dei collaboratori coinvolti nella gestione delle attività sono di altissimo livello.

Dove sta il trucco allora? Come possiamo proporre tariffe così basse?

La risposta è nella modalità vincente della “Lega Acsi Basket Life” che **reinveste** le entrate delle attività sportive svolte.

## 4° PILASTRO: FLESSIBILITA'

Le regole di adesioni, le date di partenze dei tornei, le formule e tanto altro ancora verranno discusse e approvate a livello territoriale con le società iscritte.

Questa flessibilità è fondamentale per **rispondere alle esigenze reali delle società** sportive che vivono scenari che possono variare da territorio a territorio.

Le regole le scriviamo “assieme a voi” perché tutti assieme siamo “Lega Acsi Basket Life”.

## 5° PILASTRO: SNELLIMENTO BUROCRAZIA

Uno dei primissimi obiettivi è **rendere semplice** quello che nel mondo sportivo sta diventando sempre più complicato a causa della burocrazia.

Grazie ai nostri servizi informatici sia le procedure di **affiliazione** e **tesseramento** sia le **procedure sportive** (iscrizione, gestione rosa, spostamenti gare, etc....) diventano facili e intuitive semplificando il lavoro dello staff di una società sportiva.

Non ci sentirete mai dire “purtroppo è così. non ci possiamo fare nulla”.

Alcuni esempi di questo snellimento di burocrazia nella vita reale: non sarà necessario recarsi in sede per depositare gli statuti e gli atti costitutivi, le firme su affiliazione e richieste tesseramento saranno applicate con una semplice firma sul display dello smartphone o dal PC, non ci saranno conti correnti e bilanci separati tra affiliazione/tesseramento e attività, la gestione economica sarà aggiornata ogni giorno. Tra le varie innovazioni bisogna parlare della distinta virtuale che è adottata da 10 anni nel mondo della pallacanestro che semplifica la gestione dell'attività sportiva eliminando la lista R cartacea e da quest'anno in mano graduale anche il referto.

## 6° PILASTRO: SERVIZI

I servizi a corredo delle attività sono numerosi e sono al servizio delle società.

La nostra proposta non è solo quella di organizzare tornei ma offrire servizi di contorno che migliorano, semplificano ed esaltano il campionato stesso.

Ma non ci fermiamo qui.

Stagione dopo stagione vogliamo creare nuovi servizi informatici per le società per migliorare la loro organizzazione interna come, ad esempio, lo scadenziario delle visite mediche, la programmazione dei turni della palestra, il calendario QR Code da appendere una sola volta in bacheca, la gestione economica delle multe o delle quote interne alla società. “Lega Acsi Basket Life” non vuole solo essere organizzazione di tornei/eventi ma un **pacchetto completo che aiuti la vita delle società sportive**.

## 7° PILASTRO: QUALITÀ

La qualità è un po' il riassunto degli altri 6 pilastri ma ha anche qualcosa in più.

La qualità nell'organizzazione di un campionato è un lavoro di fino che spesso manca nei tornei amatoriali. Paragoniamo l'ultimo pilastro come ad un direttore di orchestra che coordina tutte le attività dello staff organizzativo.

La nostra qualità è la ricerca costante di **miglioramenti, feedback, attenzione ai particolari** che non troverete in altre realtà.

# ALTRI PUNTI DI FORZA

## ESTENSIONE TERRITORIALITA'

“Lega Acsi Basket Life” opera con lo stesso staff e gruppo di lavoro in tutta Italia. Questo permette di avere omogeneità permettendo non solo di connettere varie realtà territoriali ma rispondendo in maniera efficace alle esigenze delle società sportive.

## STATISTICHE DI GARA

Per ogni partita un nostro giornalista riceverà il referto di gara e provvederà ad inserire le **statistiche di ogni giocatore** (tiri liberi, tiri da 2 e tiri da 3 punti).

Queste statistiche serviranno a creare delle classifiche aggiornate in tempo reale e disponibili sui siti del campionato.

## SERVIZI GIORNALISTICI E DI INTRATTENIMENTO

Le attività sportive sono correlate da vari servizi innovativi e unici nel mondo amatoriale.

Oltre all’inserimento delle **statistiche dei giocatori**, un nostro giornalista provvederà a scrivere un **articolo sportivo** dettagliato di ogni partita.

Verrà redatto un **resoconto settimanale** sull’andamento del campionato, verrà pubblicata una **trasmissione live** settimanale dedicata ai tornei, verranno organizzate alcune **telecronache** e **interviste post gara** e tanto altro ancora.



## TRASPARENZA

“Lega Acsi Basket Life” è molto chiara sui servizi che fornirà durante la stagione e pubblicherà per ogni campionato l’elenco delle **squadre interessate e già iscritte** per dare l’assoluta trasparenza dell’effettiva partecipazione.

## GIUSTIZIA SPORTIVA COLLABORATIVA

Spesso capita che il 1° grado di giustizia sportiva emetta un provvedimento interpretando informazioni parziali allegate al referto dal direttore di gara.

In questi casi una società che ritenga di subire un torto possono appellarsi al giudice di 2° grado.

Questo procedimento però implica anche dei costi e la procedura di revisione di una decisione di 1° grado a volte è molto complessa.

La procedura adottata da “Lega Acsi Basket Life” ricalca questo iter anche se introduce una grande novità che ha l’obiettivo di diminuire drasticamente i ricorsi di 2° grado migliorando e semplificando la gestione.

Tramite l’App la società coinvolta in situazioni che verranno sottoposte a giudizio potrà **integrare una sua versione** direttamente prima della sentenza di 1° grado che consentirà una decisione avendo a disposizione più elementi valutativi.

In questo modo si eviteranno delle sentenze potenzialmente inesatte evitando un possibile ricorso.

## CRESCITA ARBITRALE

I nostri formatori seguiranno le carriere e le performance dei nostri arbitri/giudici di gara sia in presenza e anche grazie a video delle partite e programmeranno dei corsi di formazione e consulenza per **correggere e migliorare le performance** dei nostri direttori di gara.

## RIMBORSO ARBITRALE

“Lega Acsi Basket Life” ha recepito la richiesta della società di spendere poco per i tornei ma tutto questo è inutile se l’arbitro/giudice di gara non è invogliato a fare bene il suo compito.

Oltre al programma di crescita spiegato nel punto precedente è importante riconoscere al direttore di gara la sua disponibilità e competenza con rimborsi/compensi che riconoscano la loro dedizione e il loro impegno nella loro difficile attività.

Inoltre “Lega Acsi Basket Life” riconoscerà un importo aggiuntivo all’arbitro/giudice di gara **per ogni supplementare giocato**.

Le modalità dei rimborsi arbitrale seguono le nuove norme della riforma dello sport (DL 36/2021 e successive modifiche).



## SOFTWARE - SPORONLIVE

L'organizzazione conta sull'utilizzo di uno dei migliori software per la gestione dei tornei sportivi in ambito cestistico che vanta 20 anni di esperienza.



## ENTE DI PROMOZIONE SPORTIVA ACSI

ACSI è uno degli enti più solidi e longevi enti di promozione sportiva italiani (opera dal 1960) e garantisce la **stabilità** e la **serietà** del progetto.

L'affiliazione Acsi garantisce l'inserimento della società sportiva nel "RAS / Registro Associazioni Sportive" gestito dal "Dipartimento dello sport / Sport e Salute" che serve per confermare "il riconoscimento ai fini sportivi" dell'associazione.

## TESSERA ACSI

La tessera ACSI è un'ottima tessera assicurativa che oltre alle coperture previste per legge per morte e invalidità permanente predispone uno specifico piano assicurativo per la pallacanestro.

Infatti nella polizza assicurativa proposta nella nostra tessera è presente:

- **Rimborso spese mediche da infortunio** (fino a € 1.000 con franchigia di € 150)
- **Diaria da gesso** (€ 10 al giorno)

In caso di infortunio indennizzabile a sensi di polizza fino a concorrenza della somma pattuita le spese documentate rimaste a carico dell'Assicurato per:

- Ricovero in Istituto di Cura Pubblico o Privato
- Intervento chirurgico anche ambulatoriale
- Ticket sanitari derivanti da ricovero, con o senza intervento chirurgico
- Applicazioni di apparecchi gessati, bendaggi e docce di immobilizzazione
- Presidi ortopedici, limitatamente alla prima applicazione di corsetti ortopedici per scoliosi ed artrosi, protesi e tutori di funzione degli arti superiori, inferiori e del tronco; protesi oculari escluso occhiali.



[https://www.acsi.it/v2/wp-content/uploads/assicurazioni/SPORT\\_VARI/Base\\_Sport\\_753561062.pdf](https://www.acsi.it/v2/wp-content/uploads/assicurazioni/SPORT_VARI/Base_Sport_753561062.pdf)

# TORNEI “SHORT” 2023/2024

## PRESENTAZIONE TORNEI SHORT

Per la prima stagione 2023/2024 con l'intento di far conoscere il mondo di “Lega Acsi Basket Life” verranno proposti in tutte le categorie solo dei tornei “Short”.

Questi tornerai inizieranno a Novembre 2023 e si concluderanno a Maggio 2024.

Saranno caratterizzati da formule che garantiranno **un minimo di 7 gare e un massimo di 10 gare** più eventualmente una finale.

Sono tornei studiati per far provare i servizi e avvicinare le società al mondo “Lega Acsi Basket Life” permettendo alle squadre di partecipare ai normali campionati che li vedevano normalmente impegnati.

I costi e i bonus attivi saranno garantiti anche per i tornei short permettendo di parteciparvi a costi contenuti.

## REGOLE

I tornei saranno proposti a livello **territoriale** (provinciale) in base alle disponibilità delle squadre iscritte ma non sono da escludere tornei **multi-territoriali** che coinvolgano più province limitrofe.

Le formule dei tornei saranno proposte, discusse e convalidate da ogni territoriale e potranno variare sia nella struttura sia nella durata.

I tornei applicheranno il **regolamento tecnico nazionale Pallacanestro ACSI** ma come per le formule i territoriali saranno liberi di impostare **regole diverse** per venire incontro alle esigenze e le volontà delle squadre iscritte.

Un esempio potrebbe essere la variazione della durata delle gare che in alcuni tornei potrebbe aumentare a **48 minuti** oppure si potranno impostare regole diverse ed eccezioni sui numeri e utilizzo dei fuori quota e/o sulle annate delle giovanili.

**Lo spirito dei tornei è giocare a pallacanestro venendo incontro alle esigenze delle società sportive.**

# FORMULE PROPOSTE

Le formule verranno proposte e approvate insieme ai dirigenti di squadra e potranno essere modificate per ridurre o aumentare il numero di gare giocate.

**4 SQUADRE** → Girone all'italiana andata + ritorno (6 gare) + Semifinale + Finale  
Gare giocate: Garantite **7** gare – Massime **8** gare

**5 SQUADRE** → Girone all'italiana andata + ritorno (8 gare) + Semifinale + Finale  
Gare giocate: Garantite **8** gare – Massime **10** gare

**6 SQUADRE** → Girone all'italiana andata + ritorno (10 gare) + eventuale Finale  
Gare giocate: Garantite **10** gare – Massime **11** gare

**7 SQUADRE** → 2 gironi all'italiana andata + ritorno (4/6 gare) +  
2° fase composta da 2 gironi per graduatoria [Girone Play-Off da 4 squadre solo andata +  
Girone Play-Out a 3 squadre A/R] (3/4 gare) + eventuale Finale  
Gare giocate: Garantite **8** gare – Massime **10** gare

**8 SQUADRE** → 2 gironi all'italiana andata + ritorno (6 gare) + Quarti + Semifinale + Finale  
Gare giocate: Garantite **7** gare – Massime **9** gare

**9 SQUADRE** → 3 gironi all'italiana andata + ritorno (4 gare) +  
2° fase composta da per graduatoria [Girone Play-Off da 4 squadre solo andata + Girone  
Play-Out a 5 squadre A/R] (3/4 gare) + Semifinali + Finale  
Gare giocate: Garantite **7** gare – Massime **10** gare

**10 SQUADRE** → 1 girone all'italiana solo andata (9 gare) + finale  
Gare giocate: Garantite **9** gare – Massime **10** gare

**11 SQUADRE** → 2 gironi all'italiana andata + ritorno (9/10 gare) + finale  
Gare giocate: Garantite **9** gare – Massime **10** gare

**12 SQUADRE** → 2 gironi all'italiana andata + ritorno (10 gare) + finale  
Gare giocate: Garantite **10** gare – Massime **11** gare

## TORNEI MASCHILI

## TORNEI FEMMINILI

### OVER 40 / OVER 45 / OVER 50

Atlet@ nat@ dopo **1982** - ammessi **2 FUORIQUOTA** nat@ tra il **1983** e il **1988** (3 a referto, al massimo 2 in campo)

#### SENIOR

Nessun limite di età. Nei tornei SENIOR le squadre potranno essere composte anche da giocatrici

#### SENIOR FEMMINILI

#### UNDER 25 MASCHILE

Atlet@ nat@ nel **1999** e anni successivi - ammessi **2 FUORIQUOTA** nat@ anno **1998** (3 a referto, al massimo 2 in campo)

#### UNDER 25 FEMMINILE

#### UNDER 20 MASCHILE

Atlet@ nat@ nel **2004** e anni successivi - ammessi **2 FUORIQUOTA** nat@ anno **2003** (3 a referto, al massimo 2 in campo)

#### UNDER 20 FEMMINILE

#### UNDER 19 MASCHILE

Atlet@ nat@ nel **2005** e anni successivi - ammessi **2 FUORIQUOTA** nat@ anno **2004** (3 a referto, al massimo 2 in campo)

#### UNDER 19 FEMMINILE

#### UNDER 18 MASCHILE

Atlet@ nat@ nel **2006** e anni successivi - ammessi **2 FUORIQUOTA** nat@ anno **2005** (3 a referto, al massimo 2 in campo)

#### UNDER 18 FEMMINILE

#### UNDER 17 MASCHILE

Atlet@ nat@ nel **2007** e anni successivi - ammessi **2 FUORIQUOTA** nat@ anno **2006** (3 a referto, al massimo 2 in campo)

#### UNDER 17 FEMMINILE

#### UNDER 16 MASCHILE

Atlet@ nat@ nel **2008** e anni successivi - ammessi **2 FUORIQUOTA** nat@ anno **2007** (3 a referto, al massimo 2 in campo)

#### UNDER 16 FEMMINILE

#### UNDER 15 MASCHILE

Atlet@ nat@ nel **2009** e anni successivi - ammessi **2 FUORIQUOTA** nat@ anno **2008** (3 a referto, al massimo 2 in campo)

#### UNDER 15 FEMMINILE

#### UNDER 14 MASCHILE

Atlet@ nat@ nel **2010** e anni successivi - ammessi **2 FUORIQUOTA** nat@ anno **2009** (3 a referto, al massimo 2 in campo)

#### UNDER 14 FEMMINILE

#### UNDER 13 MASCHILE

Atlet@ nat@ nel **2011** e anni successivi - ammessi **2 FUORIQUOTA** nat@ anno **2010** (3 a referto, al massimo 2 in campo)

#### UNDER 13 FEMMINILE

#### UNDER 12 MASCHILE

Atlet@ nat@ nel **2012** e anni successivi - ammessi **2 FUORIQUOTA** nat@ anno **2011** (3 a referto, al massimo 2 in campo)

#### UNDER 12 FEMMINILE

### CATEGORIE MINIBASKET

Atlet@ nat@ dopo il **2012**

## REGOLE PRINCIPALI DEI TORNEI

Lo spirito dei tornei è quello di diffondere il più possibile lo sport amatoriale. Per questo motivo ci sono delle limitazioni sull'utilizzo di atleti professionisti e semi-professionisti nei nostri tornei.

In tutti i tornei proposti non potranno essere schierati in campo:

- Giocatori che abbiano effettuato **più di due presenze** in campionati FIP di serie **C2 Maschile o superiori** nella stagione in corso.
- Giocatrici che abbiano effettuato **più di due presenze** in campionati FIP di serie **B Femminile o superiori** nella stagione in corso.
- Giocatori che abbiano effettuato **più di due presenze** in campionati giovanili FIP di **Eccellenza** nella stagione in corso.

## FORMULE GENERALI TORNEI

Tutti i tornei saranno composti da una fase di qualificazione che può essere composta da una o più mini-fasi con regole differenti.

Terminata la fase di qualificazione verranno organizzati dei **play-off** e **play-out** che termineranno in eventi di finali o FinalFour da disputarsi entro Giugno.

## ALLENATORI

Per ricoprire il ruolo di **allenatore e/o vice-allenatore** durante le gare **non sarà obbligatorio nessun patentino** o attestato e non sarà necessario essere tesserati come dirigenti ma basterà la semplice tessera atleta.

## DEFIBRILLATORE E OPERATORE BLSD LAICO

Le presenze di un defibrillatore funzionante e di un "operatore BLSD laico" durante le gare, come da disposizioni di legge, sono **assolutamente obbligatorie**.

## DEROGA PER CAMPI NON OMOLOGATI

L'utilizzo di campi di gioco **non omologati** FIP **non esclude** la possibilità di svolgere le gare ufficiali dei tornei, previa verifica delle più elementari regole di sicurezza a garanzia della

incolumità degli atleti.

## ARBITRI / GIUDICI DI GARA

Ogni gara sarà diretta da un arbitro/giudice di gara riconosciuto ACSI.

Durante le finali e in caso di richiesta, con l'accordo delle squadre, le gare saranno dirette da 2 o più arbitri.

Nelle categorie Under 13 e Under 14 le squadre che ne faranno richiesta potranno richiedere l'auto-arbitraggio.

Nei tornei di Minibasket non è previsto il coinvolgimento dei direttori di gara.

## NUMERO DI TESSERATI IN DISTINTA

In tutti i tornei sarà possibile presentare in distinta fino a **13 giocatori e 5 dirigenti** (allenatore, vice-allenatore, etc. etc.).

## FALLI E BONUS

Nei tornei che adottano i **40 minuti** il limite dei falli personali sarà di **5** e il bonus di squadra sarà raggiunto al 4° fallo di squadra.

Nei tornei che adottano i **48 minuti** il limite dei falli personali sarà di **6** e il bonus di squadra sarà raggiunto al 5° fallo di squadra.

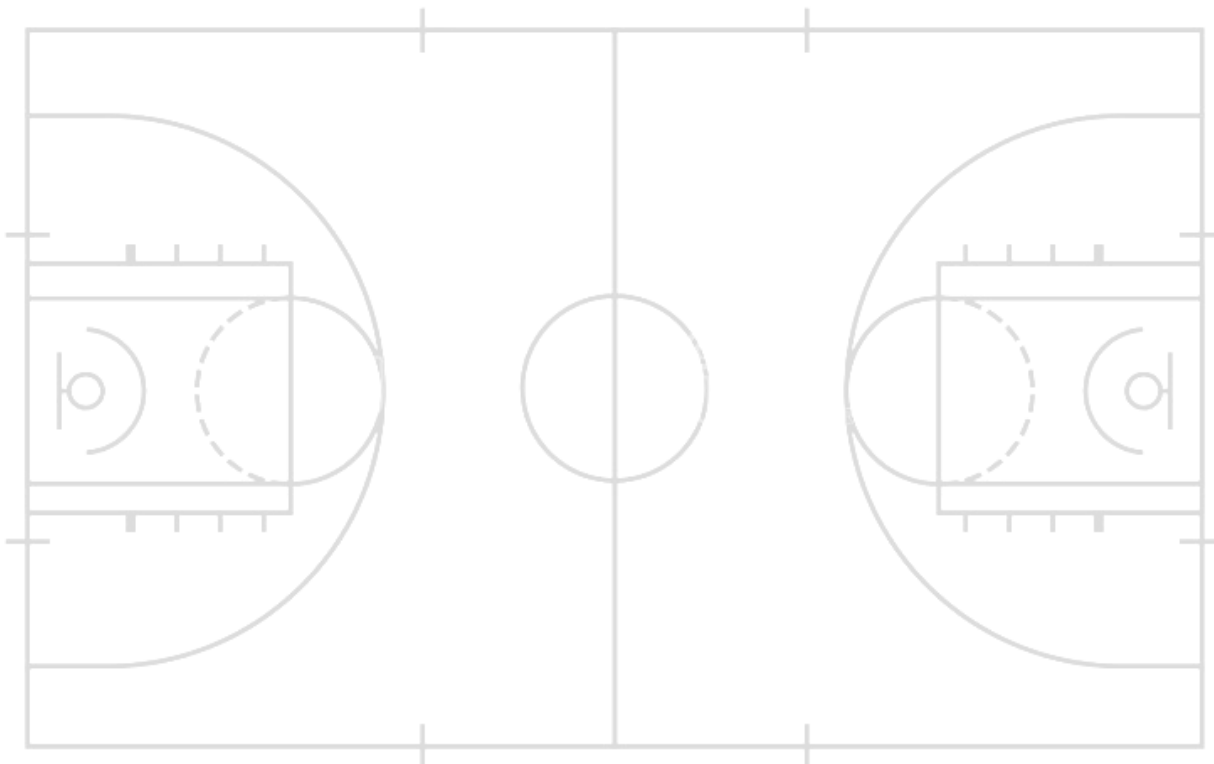

# SERVIZI INFORMATICI

“Lega Acsi Basket Life” adotta il software **SportOnLive** per gestire le procedure sportive dei propri tornei.



SportOnLive attualmente è **uno dei migliori software** di gestione dei tornei sportivi amatoriali per la pallacanestro in Italia ed è in grado di gestire l’inserimento di statistiche, formule o procedure specifiche per il mondo del basket.

È stato disegnato, plasmato per i tornei amatoriali e per le sue esigenze.

Attualmente è in corso una completa riscrittura del codice per implementare un **nuovo standard tecnologico** che consentirà di essere adattato più facilmente ai dispositivi mobile e alle app native degli smartphone.

Debutterà a Settembre anche la nuova grafica che semplificherà l’utilizzo delle numerose funzionalità e la fruibilità dei portali dei tornei.

La privacy delle ASD verrà garantita secondo le normative vigenti.

## FUNZIONALITÀ DELL'APP DIRIGENTE



Ogni dirigente avrà a disposizione un accesso protetto ad una **Web App Dirigente** fruibile sia da PC che da Smartphone.

In questa web-app il dirigente di squadra potrà **associare i propri tesserati alle rose** delle sue squadre; potrà richiedere, approvare o rifiutare degli **spostamenti gara**; potrà visionare il proprio **bilancio economico**; gestire le informazioni dei propri tesserati e visualizzare tutte le informazioni della **prossima gara**.



## DISTINTA VIRTUALE



Questa funzionalità permette di **evitare la procedura manuale di stampa della distinta** giocatori rendendo più semplice, veloce e sicura la scelta dei tesserati modificando la lista virtuale anche pochi minuti prima della gara.

L'uso della distinta virtuale è disponibile a tutti i dirigenti di squadra o a utenti speciali a cui si vuole dare questa responsabilità.

## SPOSTAMENTI GARE TRAMITE APP



Le richieste di spostamento gare, sia per il calendario provvisorio che per quello ufficiale, avverranno tramite questa funzionalità digitale.

Il dirigente può **proporre** degli spostamenti che riguardano sia la data sia il campo di gioco della gara e può anche **rispondere** (accettando, rifiutando o riproponendo altre soluzioni) alle richieste di spostamento da altri dirigenti.

## AFFILIAZIONE E TESSERAMENTO ONLINE



Le richieste di affiliazione come quelle di tesseramento avvengono totalmente online recuperando le informazioni degli anni precedenti semplificando la procedura.

Le richieste vengono validate tramite una semplice firma sullo schermo (come per le ricevute delle consegne del corriere) e vengono convogliate dal sistema al **tesseramento nazionale Acsi** che provvederà a confermare via email il buon esito dell'operazione.



## INFORMAZIONI SQUADRA E TESSERATI



È possibile inserire e modificare i **dati della squadra** (foto di squadra, logo, colori delle maglie, sito web, etc.) e le **informazioni dei tesserati** (foto, ruolo, numero di maglia, visita medica, certificato BLSD e altre informazioni del tesserato).

## INFO E ORARIO DI ARRIVO DELL'ARBITRO



Due ore prima dell'inizio della gara sarà possibile visualizzare il nome dei designati per la partita.

Un'ora prima dell'inizio della gara l'arbitro comunicherà costantemente tramite la sua App **eventuali ritardi** e l'orario presunto di arrivo sul campo.



## GESTIONE BILANCI



Funzione che permette di visualizzare e condividere un file Excel e Pdf di tutti i **costi del campionato** della società (affiliazione, tesseramento, versamenti) e di tutte le squadre iscritte (iscrizione, tasse gare, multe ed eventuali storni).

## SCADENZIARIO CERTIFICATI MEDICI E SERVIZI SOCIETÀ



Funzione che permette di visionare e monitorare le **scadenze dei certificati medici** attivando un invio automatico giornaliero/settimanale via email.

Altre informazioni, gestioni e aiuti per le società sono in fase di test come : gestione multe interne, gestione e condivisione di documentazione tramite i dirigenti di squadra, gestione del magazzino della società, etc. etc.

## GESTIONE ACCESSI UTENZE



È possibile in autonomia **gestire tutte le utenze** della propria società e squadra.

Le funzionalità di SportOnlive sono tante ed è possibile distribuire le responsabilità e i compiti tra varie figure all'interno della propria società sportiva.

Per alcuni compiti specifici è possibile associare permessi anche a singoli utenti che non sono dirigenti di squadra.

## FUNZIONALITÀ DEI PORTALI



Le seguenti funzionalità sono disponibili sul portale dei tornei di “Lega Acsi Basket Life”.

Oltre al sito “provinciale” in cui sono visibili tutti i tornei verrà creato un sito specifico per ogni campionato di “Lega Acsi Basket Life”.

## PAGINA SMART DEDICATA ALLA SQUADRA



Ogni squadra potrà contare su una pagina web dedicata fruibile sia da pc che da smartphone dove sono presente le informazioni basilari del proprio campionato: **calendario**, **classifica**, informazioni sulla **prossima partita** (data, ora, campo di gioco, colore maglia squadra avversaria) e altre informazioni minori. Il link di questa pagina è perfetto per essere condiviso una volta sola nelle chat di gruppo della squadra e inviato a giocatori / genitori / supporter della società.

## GARE IN TEMPO REALE



Durante la gara arbitri, dirigenti e semplici fan potranno aggiornare il risultato della gara, caricare foto o video della partita in modo da renderla interattiva e condivisibile con chi è connesso al portale.

## ARTICOLI SPORTIVI DELLE PARTITE



Per ogni partita verrà redatto un articolo sportivo riguardante la situazione delle due squadre, l’andamento della partita, i migliori in campo e verranno riportati i commenti dei due allenatori al termine della gara.

## SITO E APP SEMPRE AGGIORNATI



Le informazioni del sito campionato e dell’App (risultati, classifiche, calendari, etc. etc.) sono sempre aggiornati in tempo reale rendendoli uno strumento ufficiale per le comunicazioni dell’organizzazione.

## INSERIMENTO DELLE STATISTICHE



Tramite la funzionalità del **Referto Online** o manualmente tramite un nostro responsabile verranno inserite le statistiche individuali dei giocatori (marcatori tiri liberi, da 2 punti e da 3 punti) di entrambe le squadre in modo da ottenere una classifica aggiornata.

67:49
**GARA N°**  
1137
66-90

**MARTEDÌ 20/12/2022**  
**21:45**

15-22  
22:05
33-49  
22:22
50-70  
22:48
66-90  
23:11

PALASPORT ROVELLO - LARGO DELLO SP...  
 ROVELLO PORRO (CO)



19° CLASS. 0punti (STRISCIA: 1v-7p) (P-P-V-P-P-P-P)

GIOCATORE	PUNTI	LIBERI	TIRI DA 2	TIRI DA 3
	17	1	2	4
	13	3	5	0
	10	4	3	0
	9	0	3	1
	9	2	2	1
	6	0	0	2
	2	0	1	0
	0	0	0	0
	0	0	0	0
	0	0	0	0

CLICCA PER LE STATISTICHE DI CASA

18° CLASS. 0punti (STRISCIA: 2v-6p) (P-P-V-P-V-P-P-P)

GIOCATORE	PUNTI	LIBERI	TIRI DA 2	TIRI DA 3
	25	4	6	3
	18	2	5	2
	15	3	6	0
	12	0	0	4
	9	3	3	0
	6	0	3	0
	2	0	1	0
	2	0	1	0
	1	1	0	0
	0	0	0	0

CLICCA PER LE STATISTICHE OSPITE

## TRASMISSIONE SETTIMANALE E INTERVISTE



Ogni Lunedì verrà trasmessa una diretta YouTube e Facebook in cui verranno esposti tutti i risultati del campionato, le classifiche con eventuali contenuti video, commenti e interviste direttamente sui campi.

## DIRETTE DAI CAMPI



Verranno organizzate e gestite diverse telecronache trasmesse sui canali social di "Lega Acsi Basket Life" con commenti e interviste post gara.

## SERVIZI PER LE SOCIETÀ



Come spiegato in precedenza stiamo sviluppando una serie di funzionalità informatiche dedicato alle società a corredo ai tornei sportivi. Il nostro obiettivo è di offrire una serie di servizi alle società sempre più accurati e performanti.

Questi sono solo alcuni esempi delle funzionalità a disposizione.

## QUADRO FINANZIARIO INTERNO DELLA SOCIETÀ



Sarà possibile inserire i **costi della società** che si uniranno a quelli già caricati provenienti dai tornei “Lega Acsi Basket Life”.

Con questa funzionalità lo staff dirigenziale della società potrà gestire vari tipi di entrate: quote atleti, multe interne, costi societari, pagamento staff e tanto altro ancora.

## ANAGRAFICA DOCUMENTALE



Sarà possibile caricare nel sistema vari tipi di documenti e rendere disponibili ad altri utenti selezionati **vari documenti della società**.

Saranno disponibili oltre ai documenti dei tornei: calendari, referti, distinte virtuali in PDF anche i documenti specifici della società come statuti, atti costitutivi, contratti dello staff o qualsiasi altro tipo di documento che potrà essere condiviso con atleti, dirigenti o altri ruoli della società.

## GESTIONE MAGAZZINO



Il software permetterà di gestire il **magazzino delle attrezzature**, le disponibilità e tutti gli equipaggiamenti consegnati agli atleti.

## PLANNING SPAZI IN PALESTRA



Si potrà gestire la **programmazione degli spazi nelle varie palestre** in maniera intuitiva per poterla condividere con tutte le persone dello staff, con gli atleti e/o genitori.

# ORGANIGRAMMA

La struttura di "Lega Acsi Basket Life" è suddivisa in due aree:

- **Struttura organizzativa**  
Offrirà l'esperienza e la consulenza tra l'ente di promozione sportiva ACSI e le associazioni per quanto riguarda i temi fiscali, assicurativi e associazionistici.
- **Struttura sportiva**  
Si occuperà della gestione dei tornei e degli eventi sportivi organizzati.

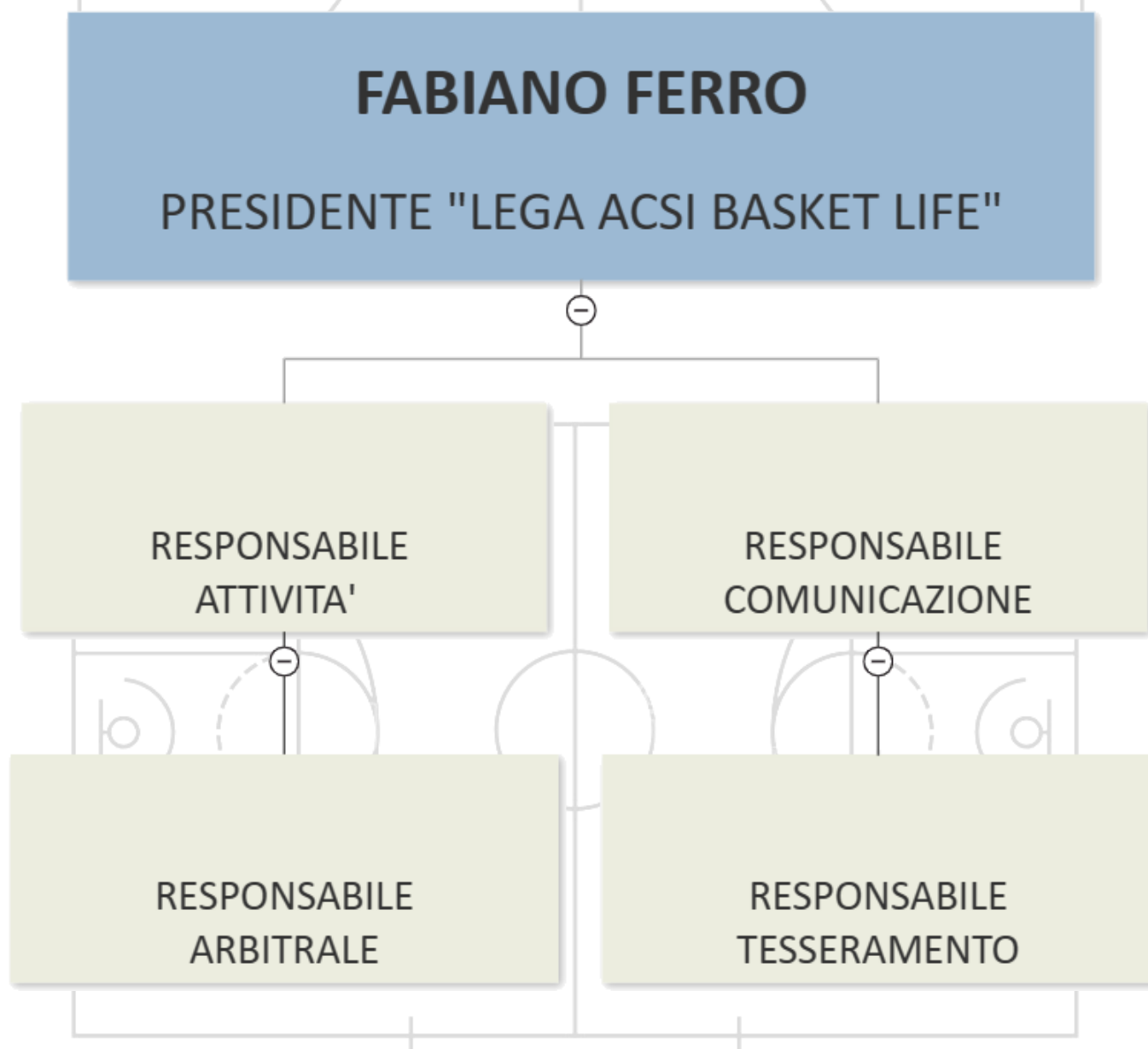

# ORGANIGRAMMA STRUTTURA ORGANIZZATIVA

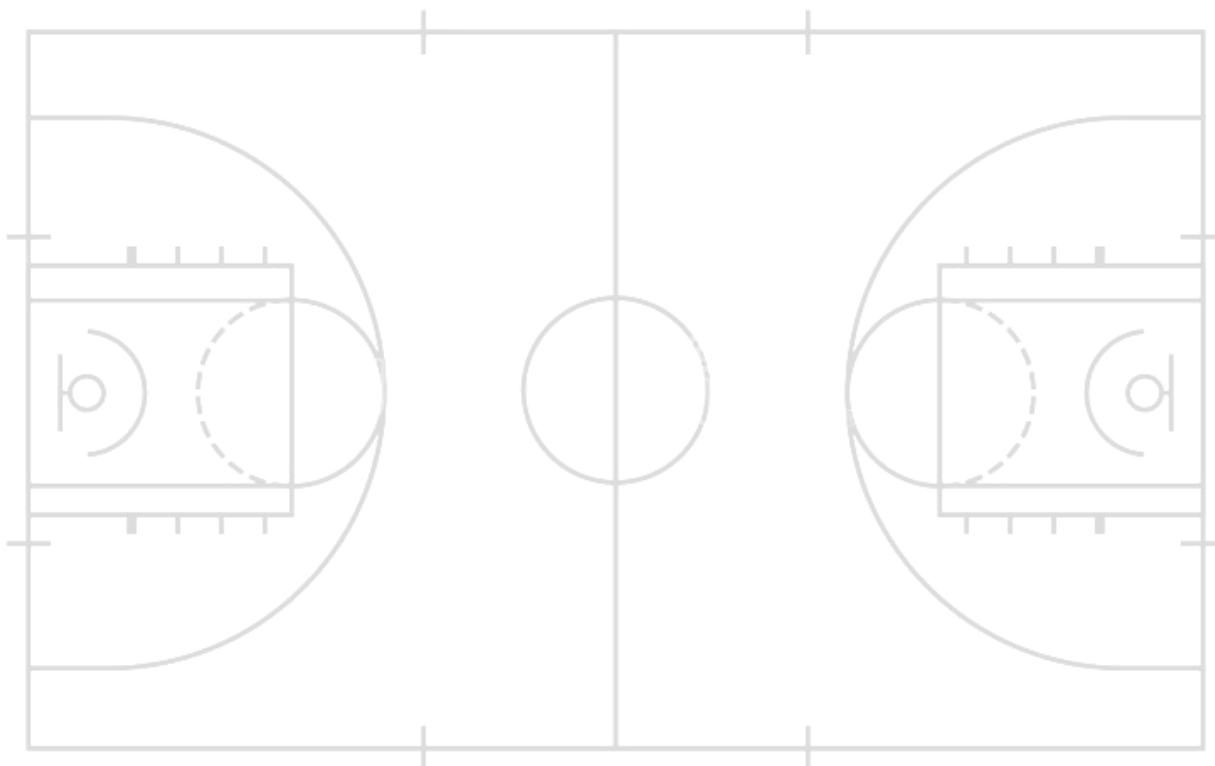
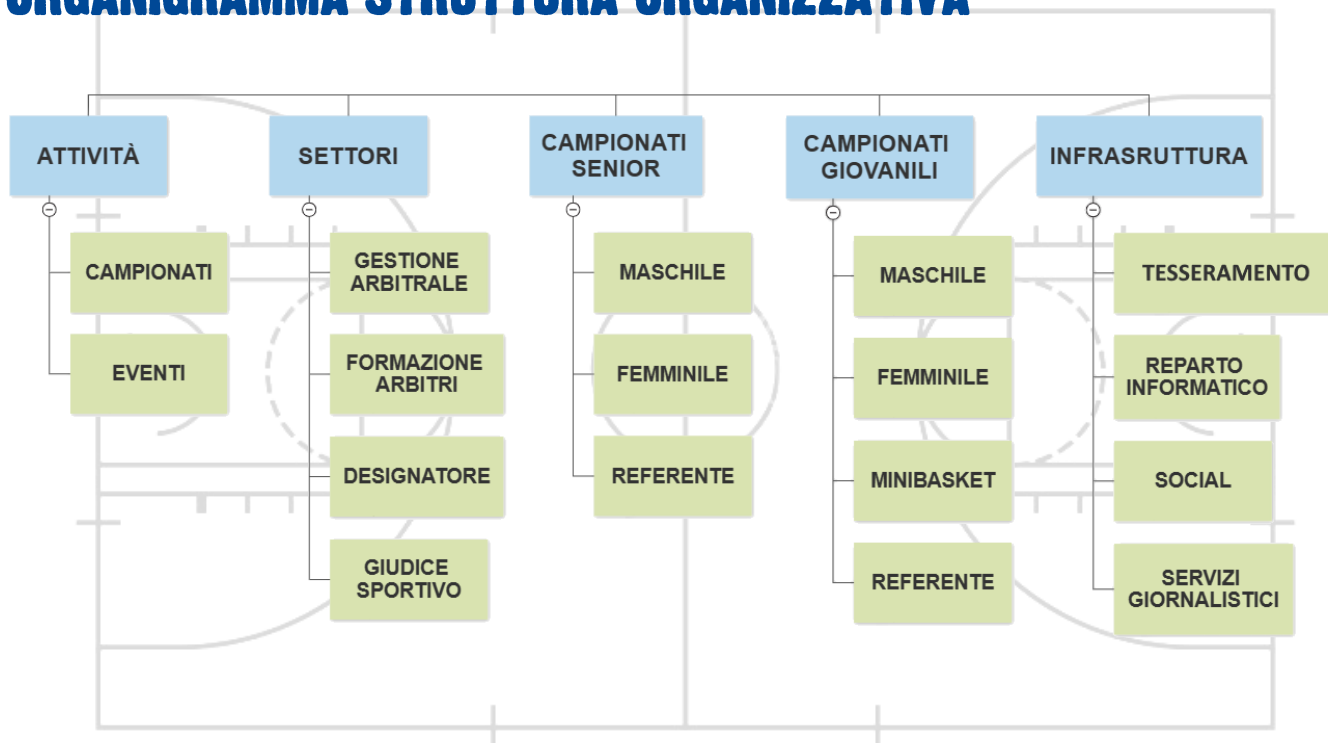

# ALTRE ATTIVITA' PROPOSTE

## TORNEO DI -21

Il torneo regionale di “-21” ha lo scopo di **affiancare nuovi servizi sportivi alle normali attività di campionato** per i tesserati ACSI e per far **conoscere l'attività della pallacanestro ACSI** sul territorio.

L'obiettivo è coinvolgere giocatori e amatori che possono partecipare senza particolari allenamenti e senza limitazione di età.

Il torneo si baserà sulle regole leggermente modificate del gioco del “21”.

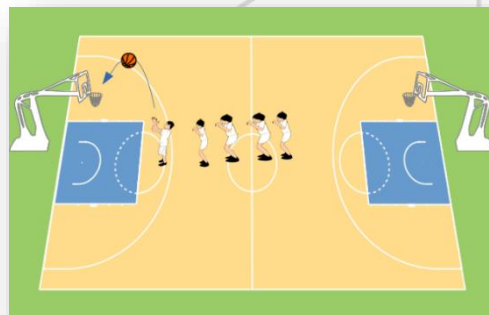

SITO INTERNET: <http://torneo-21.BasketLife.it>

## ALL STAR GAME

Per le categorie Senior, Under 25, Under 20, Under 19 e Under 18 verrà organizzata una manifestazione stagionale in cui giocheranno i migliori atleti di ogni categoria.



SITO INTERNET: <http://allStarGame.BasketLife.it>

## TORNEO TOP BRAND

Il torneo “Top Brand” è una manifestazione aperta ai dipendenti delle aziende italiane più blasonate. Il campionato aperto a **16 formazioni** sarà composto da una fase preliminare di partite di sola andata (gennaio-marzo) e di una fase finale composta da quarti



di finale, semifinale e finalissima (aprile-maggio e giugno).

Le gare si giocheranno in campi di gioco forniti da “Lega Acsi Basket Life”.

SITO INTERNET: <http://topBrand.BasketLife.it>

## TORNEI HIGH SCHOOL E UNIVERSITARI

Verranno proposti dei tornei da disputarsi nei campi di gioco delle scuole superiori e delle università per stabilire l'istituto scolastico campione della stagione.

Verrà costituita una fase di qualificazione e una Final Four in stile americano da disputarsi in un week-end.

SITO INTERNET: <http://highSchoolCup.BasketLife.it> - <http://universityCup.BasketLife.it>

## 3VS3 “LEGA ACSI BASKET LIFE” TOUR

Verranno organizzati e sponsorizzati eventi estivi di 3vs3 di pallacanestro su territorio nazionale.

La finale nazionale dei tornei si terrà a settembre.

SITO INTERNET: <http://3v3Tour.BasketLife.it>





## I COSTI

Uno dei punti di forza di “Lega Acsi Basket Life” come spiegato in precedenza è il costo sociale dei propri tornei.

### BONUS DI BENVENUTO

Per il primo anno di attività con “Lega Acsi Basket Life” tutte le associazioni possono usufruire di un **bonus di € 100** per ogni squadra iscritta ai tornei. Questo bonus è valido se la squadra si iscrive ufficialmente al campionato entro e non oltre **lunedì 23 ottobre 2023**.

**BONUS DI € 100 A SQUADRA**

### AFFILIAZIONE ACSI

La quota dell'affiliazione nel mondo ACSI è fissato in **€ 50**.



**AFFILIAZIONE: € 50**

### TESSERAMENTO

Tutti i dirigenti e atleti potranno usufruire della tessera “BaseSport” di Acsi che offre un’**ottima copertura assicurativa**. I dirigenti sportivi potranno usufruire della stessa tessera offerta agli atleti allo stesso costo; in caso di necessità questa tessera può essere integrata con ulteriori integrazioni assicurative.



**€ 8 PER DIRIGENTI E ATLETI CON ALMENO 16 ANNI**  
**€ 5 TESSERA PER GLI ATLETI UNDER 16**

## TASSE GARA

In molti tornei la tassa gara è la prima fonte di sostegno per l'organizzazione ed è finalizzata e necessaria a provvedere ai rimborsi dei nostri ufficiali di gara.

**Crediamo ed investiamo moltissimo nella formazione dei nostri ufficiali di gara.**

Per questo motivo in tornei in cui non è prevista la presenza del direttore di gara la tassa gara è € 0.

Il nostro è un principio di trasparenza.

**TASSA GARA = 100% GETTONE DELL'ARBITRO**

## SANZIONI E MULTE

Le sanzioni e le multe non sono piacevoli per nessuno ma sono, purtroppo, **necessarie a moderare episodi irrispettosi** e violenti durante le partite.

Le multe comminate per spostamenti di gare sono necessarie per tutelare non solo lo staff organizzativo ma anche le squadre avversarie e la loro organizzazione interna.

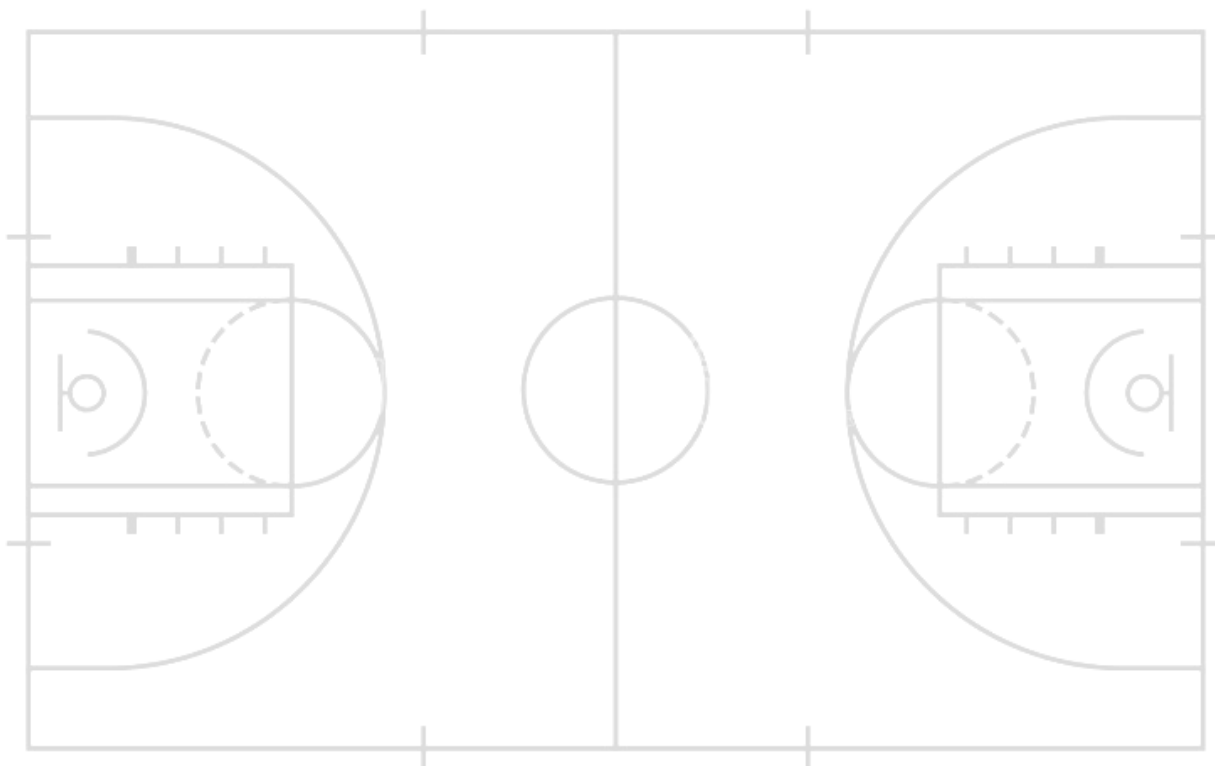

## SIMULAZIONE COSTI TORNEO - REGOLE

Le simulazioni dei costi sono effettuate impostando questi criteri:



<b>Numero di dirigenti</b> presenti nell'atto costitutivo dell'associazione (presidente, vicepresidente, consiglieri, etc. etc.)	<b>4</b>
<b>Numero di dirigenti</b> per squadra (allenatore, accompagnatore, etc. etc.)	<b>1</b>
<b>Numero di atleti</b> per squadra	<b>15</b>
<b>Numero medio di partite</b> in calendario per un torneo Short	<b>9</b>

### SIMULAZIONE SPESA DI UN TORNEO SENIOR

<b>AFFILIAZIONE</b>		<b>€ 50</b>
<b>TESSERAMENTO DIRIGENTI</b>	€ 8 x 5 dirigenti	<b>€ 40</b>
<b>TESSERAMENTO ATLETI</b>	€ 8 x 15 atleti	<b>€ 120</b>
<b>ISCRIZIONE TORNEO</b>		<b>€ 0</b>
<b>BONUS DI BENVENUTO</b>		<b>- € 100</b>
<b>TASSE GARA</b>	€ 20 x 9 gare	<b>€ 180</b>
<b>SPESA COMPLETA PER IL TORNEO</b>		<b>€ 290</b>

### SIMULAZIONE SPESA DI UN TORNEO > UNDER 16

<b>AFFILIAZIONE</b>		<b>€ 50</b>
<b>TESSERAMENTO DIRIGENTI</b>	€ 8 x 5 dirigenti	<b>€ 40</b>
<b>TESSERAMENTO ATLETI</b>	€ 8 x 15 atleti	<b>€ 120</b>
<b>ISCRIZIONE TORNEO</b>		<b>€ 0</b>
<b>BONUS DI BENVENUTO</b>		<b>- € 100</b>
<b>TASSE GARA</b>	€ 20 x 9 gare	<b>€ 180</b>
<b>SPESA COMPLETA PER IL TORNEO</b>		<b>€ 290</b>

## SIMULAZIONE SPESA DI UN TORNEO < UNDER 16

AFFILIAZIONE		€ 50
TESSERAMENTO DIRIGENTI	€ 8 x 5 dirigenti	€ 40
TESSERAMENTO ATLETI	€ 5 x 15 atleti	€ 75
<b>ISCRIZIONE TORNEO</b>		<b>€ 0</b>
<b>BONUS DI BENVENUTO</b>		<b>- € 100</b>
TASSE GARA	€ 20 x 9 gare	€ 180
<b>SPESA COMPLETA PER IL TORNEO</b>		<b>€ 245</b>

## SIMULAZIONE SPESA DI UN TORNEO UNDER 14-13-12 (IPOTIZZANDO TUTTE PARTITE AUTOARBITRATE)

AFFILIAZIONE		€ 50
TESSERAMENTO DIRIGENTI	€ 8 x 5 dirigenti	€ 40
TESSERAMENTO ATLETI	€ 5 x 15 atleti	€ 75
<b>ISCRIZIONE TORNEO</b>		<b>€ 0</b>
<b>BONUS DI BENVENUTO</b>		<b>- € 100</b>
<b>TASSE GARA</b>	<b>€ 0 x 9 gare</b>	<b>€ 0</b>
<b>SPESA COMPLETA PER IL TORNEO</b>		<b>€ 65</b>

## SIMULAZIONE SPESA DI UN CAMPIONATO MINIBASKET

AFFILIAZIONE		€ 50
TESSERAMENTO DIRIGENTI	€ 8 x 5 dirigenti	€ 40
TESSERAMENTO ATLETI	€ 5 x 15 atleti	€ 75
<b>ISCRIZIONE TORNEO</b>		<b>€ 0</b>
<b>BONUS DI BENVENUTO</b>		<b>- € 100</b>
<b>TASSE GARA</b>	<b>€ 0 x 9 gare</b>	<b>€ 0</b>
<b>SPESA COMPLETA PER IL TORNEO</b>		<b>€ 65</b>

# ISCRIZIONI

Le buone idee non bastano per iniziare un nuovo ciclo ma servono anche le **adesioni**. Questo lo sappiamo bene e vogliamo essere i più trasparenti possibili.

La nostra speranza è di poter far partire già dal primo anno tutte le categorie proposte ma siamo consci che questo potrà non succedere.

Vogliamo instaurare subito un **rapporto di fiducia e limpidezza** con le società.

Per questo motivo tutte le società/squadre che saranno coinvolte nel progetto saranno visibili sulla home page dei siti dei vari tornei.

Le adesioni e le iscrizioni ai tornei apriranno l'**11 settembre 2023**.

Abbiamo studiato 3 fasi di adesione e di approccio al mondo "Lega Acsi Basket Life".



## SQUADRA INTERESSATA

Una "**squadra interessata**" è lo status di una squadra incuriosita positivamente dal progetto "Lega Acsi Basket Life".

Il suo interessamento non garantisce la partecipazione della squadra al torneo anche se si dovesse raggiungere il numero minimo di squadre iscritte.

## SQUADRA ISCRITTA

Una "**squadra iscritta**" è lo status di una squadra che ha volontà di iscriversi ad un torneo organizzato da "Lega Acsi Basket Life".

L'iscrizione non è vincolante e potrà cambiare idea e disdire l'iscrizione senza vincoli prima dell'inizio della stesura dei calendari.

## SQUADRA A CALENDARIO

Dopo il termine delle iscrizioni, confermato il numero delle squadre e della possibilità di disputare un torneo le squadre "iscritte" dovranno riconfermare la loro adesione e solo allora passeranno allo status di "squadre a calendario".

Le "**squadre a calendario**" sono ora **ufficialmente confermate** e potranno procedere alle operazioni di affiliazione e tesseramento.

# **CONTATTI**

Per qualsiasi tipo di **supporto** e **richiesta di informazioni** è disponibile il nostro numero unico e l'indirizzo e-mail.



**351 651 0904**



**351 651 0904**



**[legabasketlife@acsi.it](mailto:legabasketlife@acsi.it)**

Maggiori informazioni sono disponibili nei seguenti siti web.



**[www.BasketLife.it](http://www.BasketLife.it)**



**[www.AcsiBasketLife.it](http://www.AcsiBasketLife.it)**



**[www.SportOnLive.it](http://www.SportOnLive.it)**

Ci puoi seguire anche sui nostri social network cercandoci con l'hashtag: **#BasketLifeIT**



**[www.instagram.com/BasketLifeIT](https://www.instagram.com/BasketLifeIT)**



**[www.facebook.com/BasketLifeIT](https://www.facebook.com/BasketLifeIT)**



**[www.youtube.com/@BasketLifeIT](https://www.youtube.com/@BasketLifeIT)**



**[www.twitter.com/BasketLifeIT](https://www.twitter.com/BasketLifeIT)**

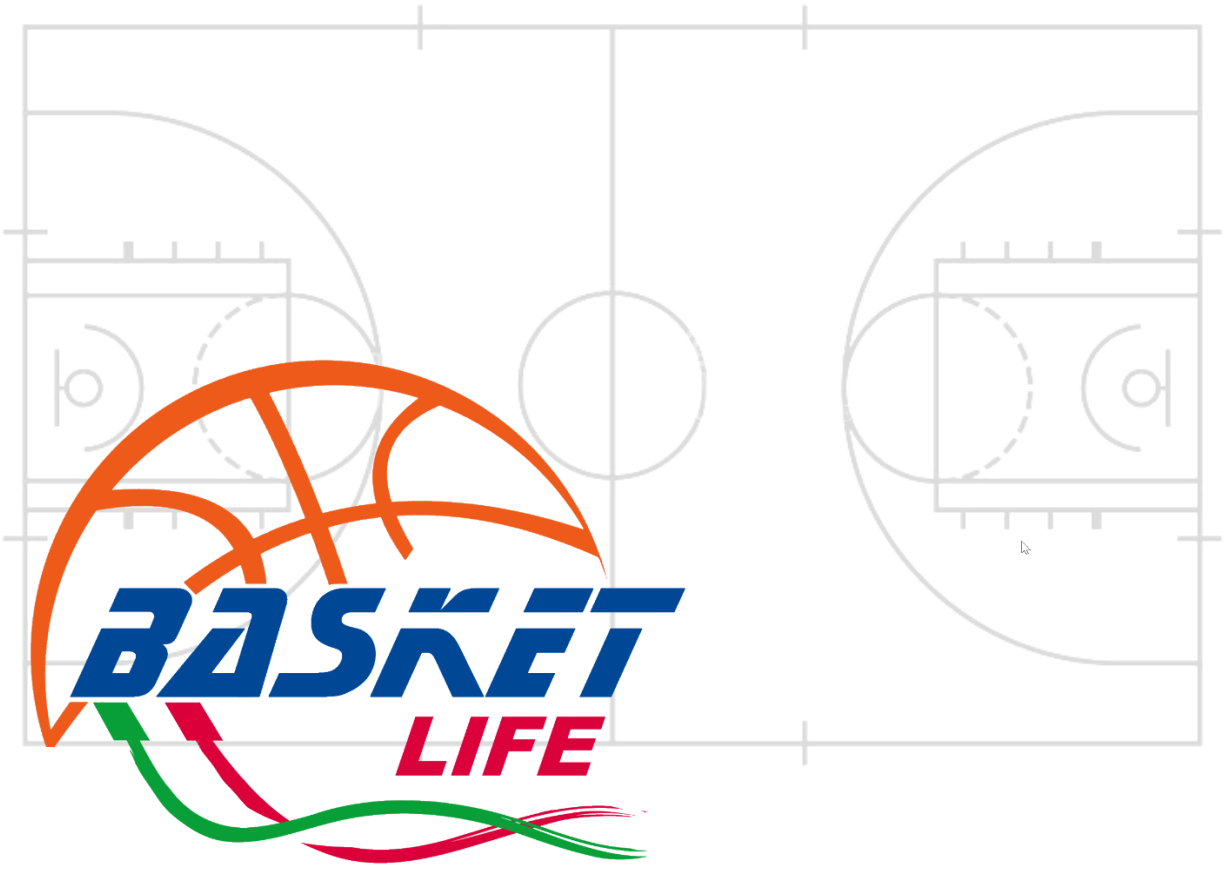

*... perché no?*

